

Concessões

Eduarda Bucco

Estado homologa leilão, mesmo com manifestações contrárias



Consórcio Integrasul ficará responsável por 271,5 quilômetros de rodovias na Serra e no Vale do Caí, contando com seis praças de pedágio que deverão variar entre R\$ 6,85 e R\$ 9,83

Geral | 2

Juventude Rural da Serra

Jovens do campo mostram sua força e sua luta por valorização em Brasília

Divulgação



Cerca de 30 jovens agricultores da Serra Gaúcha estiveram entregando uma Carta Aberta na última semana no Congresso Nacional, a fim de buscar apoio para novas políticas públicas voltadas ao campo

Especial | 3

Eleições 2022

Partidos de Bento começam a escolher nomes para disputar vaga na Assembleia e Câmara

SERRANOSSA fez um levantamento com as siglas locais e apontou possíveis nomes de Bento que concorrerão ao cargo de deputado federal e estadual

Política | 11

No RS

Saúde monitora três casos de hepatite aguda infantil

Neste primeiro momento, a secretaria destaca que não serão divulgadas informações de idade, município de residência e demais detalhes dos estados clínicos dos casos até que as investigações avancem

Saúde | 2

Para proteger do frio

Bento realiza abordagem às cerca de 100 pessoas em situação de rua

SEDES



Objetivo é entender suas realidades e tentar encaminhá-las para os serviços de acolhimento

Geral | 4

Validade: 20/5/2022, enquanto durarem os estoques. Fotos Ilustrativas

Só Hoje **super apolo**
AQUI VOCÊ É DE CASA

Costela bovina congelada tira kg. **19,90** kg.

Queijo ralado Da Serra 40g. **1,99** cada

Altos valores de pedágio

RS homologa leilão de concessão de rodovias da Serra e Vale do Caí

A partir de agora, consórcio Integrasul, vencedor do leilão, terá 120 dias para apresentar garantias e constituir empresa específica para fazer a gestão da rodovia



Fotos: Eduarda Bucco

Eduarda Bucco

Mesmo com diversas manifestações contrárias de deputados e lideranças regionais, o Estado publicou, na terça-feira, 17/05, no Diário Oficial, a homologação do leilão de concessão de 271,5 quilômetros de rodovias na Serra e no Vale do Caí. Os trechos fazem parte do bloco 3 do programa RS Parcerias. Conforme o Estado, a partir de agora o consórcio Integrasul, vencedor do leilão, terá prazo de 120 dias úteis para apresentar garantias e constituir empresa específica pra fazer a gestão da rodovia.

De acordo com o secretário extraordinário de Parcerias do RS, Leonardo Busatto, "se a documentação apresentada estiver ok, o Estado fica apto a fazer a assinatura do contrato". A previsão inicial é a de que a assinatura deverá ocorrer entre setembro e outubro.

No total, as rodovias do bloco 3

receberão investimentos de R\$ 3,4 bilhões, cerca de R\$ 500 milhões a mais do que o proposto na modelagem apresentada durante o período de consulta pública. Uma das novidades do edital será a construção de 10 quilômetros de ciclovias, medida inédita nas concessões de rodovias feitas no país. Está prevista ainda a construção de mais 30 quilômetros de vias marginais que foram sugeridas pelos participantes durante as audiências públicas.

Apesar das obras e melhorias previstas nas estradas, principalmente na Serra Gaúcha, o alto valor dos pedágios tem sido o grande motivo de oposição ao leilão. Mesmo com um desconto de 1,3% oferecido pelo consórcio durante o leilão, as tarifas em uma viagem entre Bento Gonçalves e Porto Alegre, por exemplo, custariam cerca de R\$ 35, ida e volta. Atualmente, é pago apenas R\$ 6,50 em senti-

do, no pedágio de Portão. O início da cobrança dos novos pedágios deverá ficar para o segundo ano da concessão.

Conforme o presidente do CICS Serra e vice-presidente da Serra da Federação de Entidades Empresariais do Rio Grande Sul (Federasul), Elton Paulo Gialdi, o resultado do leilão foi "desastroso". "Ontem tivemos uma reunião com o secretário Leonardo Busatto, em Caxias, e conseguimos transmitir toda nossa decepção e indignação", relata.

Além dos altos valores de pedágios, cerca de 60% acima das outras regiões do Estado, a qualidade das obras propostas também não agradou algumas autoridades regionais. "Entendo que, com a contrapartida que está sendo proposta, sendo rodovias pedagiadas, as obras são mediocres. Não são compatíveis com o nosso potencial", avalia.

Saúde

Saúde monitora três casos de hepatite aguda infantil de origem desconhecida

A secretaria da Saúde informou na segunda-feira, 16/05, que monitora três casos de hepatite aguda infantil de origem desconhecida. Neste primeiro momento, a secretaria destaca que não serão divulgadas informações de idade, município de residência e demais detalhes dos estados clínicos dos casos até que as investigações avancem.

Pela definição da Organização Mundial de Saúde (OMS) um caso é considerado como provável quando a pessoa apresenta hepatite aguda e que tenha sido descartada todos os vírus conhecidos causadores da doença (A, B, C, D ou E). Nesses casos, outros exames são feitos para determinar se a causa pode ser outra, como adenovírus, COVID-19 ou arbovíroses (dengue, zika e chikungunya).

A hepatite aguda apresenta diferentes sintomas: gastrointestinais, como diarreia ou vômito, febre e dores musculares, mas o mais característico é a icterícia – uma coloração amarelada da pele e dos olhos.

O Ministério da Saúde já havia divulgado alerta sobre casos que se enquadram como prováveis em pelo menos outros oito estados (Espírito Santo, Mato Grosso do Sul, Minas Gerais, Paraná, Pernambuco, Rio de Janeiro, Santa Catarina e São Paulo).

A hepatite de origem desconhecida está acometendo crianças em, ao menos, 20 países. A doença se manifesta de forma muito severa e não tem relação direta com os vírus conhecidos da enfermidade. Em cerca de 10% dos casos foi necessário realizar o transplante de

fígado. Em comunicado divulgado em 23 de abril, a OMS disse que não há relação entre a doença e as vacinas utilizadas contra a COVID-19.

SINTOMAS E TRATAMENTOS

Os pacientes da hepatite aguda apresentaram sintomas gastrointestinais e icterícia (quando a pele e a parte branca dos olhos ficam amareladas).

O tratamento atual busca aliviar os sintomas e estabilizar o paciente se o caso for grave. As recomendações de tratamento deverão ser aprimoradas, assim que a origem da infecção for determinada.

Os pais devem ficar atentos aos sintomas, como diarreia ou vômito, e aos sinais de icterícia. Nesses casos, deve-se procurar atendimento imediatamente. Um detalhamento dos sintomas da doença pode ser encontrado no site da Opas.

Com apenas dois inscritos, prefeitura prorroga inscrições para contratação de médicos

Raquel Konrad

Foram prorrogadas até esta sexta-feira, 20/05, as inscrições do processo seletivo para contratação de médicos plantonistas (clínicos gerais) e pediatras, que serão lotados na secretaria municipal de Saúde. O objetivo é ampliar a quantidade de profissionais na UPA 24h.

A prorrogação é resultado da baixa procura. Conforme a prefeitura, até agora a prefeitura recebeu apenas duas inscrições. O edital

prevê o regime de 200 horas mensais e o salário é de R\$ 20.446,09.

As inscrições serão recebidas via e-mail inscricoo@bentogoncalves.rs.gov.br, até as 17h, ou presencialmente pela Comissão Designada, junto à Secretaria de Administração do Município de Bento Gonçalves localizada na rua Marechal Deodoro, 70, Centro (Prédio da Prefeitura), nos seguintes horários: 9h às 11h e das 13h30 às 16h.



Fruteira São Roque

Av. São Roque, 363 | Fone: (54) 3451-1370

NÃO TEMOS FILIAL

ABERTA TODOS OS DOMINGOS

A sua fruteira!

 R\$ 7,89 Kg	 R\$ 10,69 Kg	 R\$ 12,90 Kg	 R\$ 12,90 Kg	 R\$ 23,90 Kg	 R\$ 39,90 Kg	 R\$ 9,49 un	 R\$ 4,49 un	 R\$ 4,99 un
 R\$ 36,90 Kg	 R\$ 32,90 Kg	 R\$ 29,90 Kg	 R\$ 16,99 un	 R\$ 5,85 un	 R\$ 4,39 un	 R\$ 9,97 un	 R\$ 13,99 un	 R\$ 11,97 un
 R\$ 9,49 un	 R\$ 1,99 Kg	 R\$ 3,45 Kg	 R\$ 4,85 Kg	 R\$ 3,89 Kg	 R\$ 1,90 Kg	 R\$ 3,97 un	 R\$ 1,99 un	 R\$ 3,90 un
 R\$ 8,99 un	 R\$ 7,99 un	 R\$ 1,65 Kg	 R\$ 2,85 Kg	 R\$ 2,45 Kg	 R\$ 1,90 Kg	 R\$ 4,85 Kg		

OFERTAS VÁLIDAS PARA SEXTA-FEIRA (20/05) ou ENQUANTO DURAREM OS ESTOQUES.

Envie uma mensagem e receba diariamente nossas promoções

NOVO NÚMERO! 9 9656-9853



Em busca de visibilidade

Em Brasília, jovens agricultores da Serra Gaúcha mostram sua força e seu desejo de fomentar sucessão familiar

Cerca de 30 jovens da região, incluindo de Bento Gonçalves, estiveram visitando o Congresso Nacional na última semana, para entregar uma Carta Aberta da Juventude Rural. O objetivo é buscar apoio para novas políticas públicas em prol da agricultura familiar e dos jovens no campo

Eduarda Bucco

Desde 1991, os jovens agricultores gaúchos são representados pela Comissão Estadual de Jovens. Mas foi nos últimos anos que o grupo passou a ganhar ainda mais força. Na região da Serra Gaúcha, os novos agricultores contam com a representatividade da Juventude Rural, da Regional Sindical Serra, um dos braços da Federação dos Trabalhadores na Agricultura no Rio Grande do Sul (FETAG-RS). “Entre 2014-2015 passamos a realizar mais eventos, mais formações. Os jovens passaram a

se mobilizar mais”, relata uma das coordenadoras de jovens da regional Serra, Mariana Caroline Marcon.

Na última semana, no dia 11/05, o grupo fez história. Cerca de 30 jovens de diversas cidades da região, incluindo Bento Gonçalves, foram a Brasília entregar uma Carta Aberta aos deputados e senadores. Os agricultores foram recebidos pelos deputados federais gaúchos Heitor Schuch, Elvino Bohn Gass e Dionilso Marcon e também pelo senador Paulo Paim. “Um grande dia para a agricultura, para a juventude regional, estadual e nacional”, escreveu o grupo nas redes sociais.

Na carta, os jovens ressaltaram sua importância no meio rural e solicitaram valorização e ações públicas em prol da juventude rural. “Somos jovens agricultores familiares, protagonistas do meio rural em que vivemos, sucessores das propriedades rurais, da cultura, dos costumes e tradições de nossos pais e antepassados. Somos produtores de alimentos, responsáveis pela diversidade de culturas que vão às mesas da população, como hortaliças, legumes, frutas, produtos de origem animal, produtos de agroindústrias familiares, entre outros, totalizando cerca de 70% dos alimentos



Divulgação

consumidos no país, conforme dados do IBGE”, destacaram.

Na oportunidade, o grupo também entregou uma carta da Regional Sindical Serra e da Escola Família Agrícola da Serra Gaúcha (Efaserra), solicitando apoio do Poder Público. No documento da Efaserra, a escola relata a dificuldade de estimular jovens a continuarem estudando após o Ensino Médio, tendo em vista que “tecnologias, processos de mecanização, adoção de modelos agroecológicos e mais saudáveis ao planeta exigem permanente aprendizado”. Por isso, pedem agilidade na aprovação de projetos em tramitação no Congresso Nacional que buscam ofertar Ensino Superior gratuito a estudantes egressos da educação do campo, “ofertada em instituições credenciadas”.

A IMPORTÂNCIA DA REPRESENTATIVIDADE

Em 2018 e 2021, a Juventude Rural Serra realizou seus primeiros encontros regionais de jovens, a fim de integrar os novos agricultores e possibilitar que conheçam diferentes realidades. “É uma oportunidade que os jovens têm de trocar ideias, ajudar a resolver os desafios nas propriedades, se reconhecer enquanto sujeitos do campo e fazer a diferença. Toda juventude trabalhadora rural pode fazer parte, seja sindicalizado, ou não”, comenta a coordenadora Mariana.

O objetivo é promover o terceiro encontro regional da Serra em novembro. “No segundo encontro, no ano passado, fizemos uma parceria com o ‘Mão Amiga’, do frei Jaime Bettega, quando pudemos refletir sobre quem somos e quais são os nossos objetivos. A

partir disso, construímos nossa carta da Juventude Rural, que foi entregue na semana passada em Brasília”, conta.

No total, a FETAG conta com 23 regionais, com comissão de jovens bastante fortalecidas. Desde a criação da comissão estadual, os jovens foram protagonistas para a criação de diversas políticas públicas no campo. Ao longo dos anos, foram realizadas marchas, encontros, festivais e cursos de formação. Com frequência, o grupo da Serra se reúne de forma presencial ou on-line para prestar apoio um ao outro e fortalecer os laços.

“Nós juntamos forças para mostrar que somos protagonistas e que gostaríamos de ser ouvidos. Estamos dispostos a contribuir para fazer a diferença no campo e na sociedade”, afirma Mariana.

E os resultados das últimas ações e da viagem até Brasília já podem ser percebidos. O grupo tem alcançado, passo a passo, mais visibilidade para os jovens do campo. “A expectativa é que se abram muitas portas para nós. Que possamos qualificar ainda mais o nosso trabalho e mostrar que estamos preparados para ocupar espaços de liderança. Tenho certeza que essa juventude [de hoje] está mais preparada ainda e que servirá de inspiração

para muitos outros [jovens agricultores]”, comemora.

SUCESORES DO CAMPO, DA CULTURA E TRADIÇÕES

Apesar do grupo numeroso e unido na Serra Gaúcha, ainda são muitos jovens que preferem seguir outros caminhos e acabam não dando continuidade à agroindústria da família. Incentivar esse público é um dos principais objetivos da Juventude Rural.

Conforme a coordenadora Mariana, em muitos casos não se trata da falta de vontade dos jovens, e sim do pouco espaço oferecido pelas famílias. “Muitos não conseguiram ter nem sequer um espaço de fala. É uma questão complicada que envolve muitas gerações. Às vezes, na mesma propriedade, há os avós, os pais e os filhos. São vivências diferentes e o jovem acaba não tendo a oportunidade de participar”, analisa.

Mesmo assim, o cenário parece ter se mostrado favorável nos últimos anos. Muitos, inclusive na região, já são responsáveis pela administração dos negócios e da realização das feiras nas cidades. “Não é sobre achar culpados, mas sobre pensar em conjunto para que haja uma continuidade. Percebemos que a juventude está mais empoderada e empenhada em encontrar soluções para permanecer no meio rural”, finaliza.

PAGUE SUAS COMPRAS EM 3X NO CARTÃO PARCELAMENTO DISPONÍVEL PARA COMPRAS ACIMA DE R\$ 200,00

VISA, mastercard, BANRI compras

PRESTIGIE O Vinho, Suco E O Espumante DA SERRA GAÚCHA

Almoce aos domingos restaurante Apolo

super Apolo AQUI VOCÊ É DE CASA

Ofertas válidas dia 20/5/2022, enquanto durarem os estoques. Fotografias ilustrativas.

<p>39,90, kg</p>	<p>19,90, kg</p>	<p>19,90, kg</p>	<p>19,90, kg</p>	<p>14,90, cada</p>
<p>BEBA COM MODERAÇÃO</p> <p>24,90, cada</p>	<p>19,90, cada</p>	<p>19,90, cada</p>	<p>5,97, cada</p>	<p>MAIS POR R\$ 10,00</p> <p>LEVE NORDESTE ESPAGUETE</p> <p>COMPRE 4 UN</p> <p>PAGUE 10,00 conjunto</p>
<p>1,99, cada</p>	<p>9,90, cada</p>	<p>6,99, cada</p>	<p>9,90, cada</p>	<p>9,90, cada</p>

O desconto das promoções é dado diretamente no caixa. As ofertas aqui anunciadas não se aplicam para as compras online.

SUPER OFERTAS

IMAGENS ILUSTRATIVAS

OFERTAS VÁLIDAS PARA 20, 21 E 22 DE MAIO DE 2022.

R\$ 17,99 KG	R\$ 37,90 KG	R\$ 11,99 KG	R\$ 9,89 KG
CARNE MOÍDA DE SEGUNDA	COXÃO DE FORA BOVINO	SALSICHÃO LANGUIRU	FRANGO RESFRIADO INTEIRO AGROSUL
R\$ 3,99 UND	R\$ 5,99 UND	R\$ 12,99 UND	R\$ 31,90 KG
AÇÚCAR REFINADO UNIÃO PACOTE 1KG	FEIJÃO PRETO AZULÃO 1KG	CAPELETTI PRADO 500G	QUEIJO MUSSARELA PEDAÇO
LIMITE 6 UND POR CLIENTE	LIMITE 12 UND POR CLIENTE		
R\$ 9,89 UND	R\$ 4,19 UND	R\$ 13,99 UND	
ÓLEO DE SOJA COCAMAR 900ML	LEITE SANTA CLARA INTEGRAL 1L	CAFÉ EM PÓ BOM JESUS 500G	

@carbonermercado

Supermercado Carbonera

Rua Marques de Souza, 492 | Bairro São Francisco, BG

FAÇA SUAS COMPRAS PELO WHATSAPP - 99624.2933

Carbonera
supermercado

Onda de frio

Bento inicia ações para acolher as cerca de 100 pessoas em situação de rua

Equipes da prefeitura já estão abordando moradores de rua para entender suas realidades e encaminhá-los para os serviços de acolhimento

Eduarda Bucco

Nesta semana Bento Gonçalves registrou os primeiros dias de frio mais intenso do ano, que antecederam a chegada do inverno. Durante a madrugada de terça-feira, 17/05, moradores chegaram a registrar chuva congelada na cidade. Com o início da frente fria, o Poder Público municipal já começa a se preparar para prestar suporte às pessoas e famílias mais vulneráveis – principalmente àquelas em situação de rua.

De acordo com dados do Serviço Especializado em Abordagem Social (SEAS), Bento Gonçalves tem, atualmente, 98 usuários ativos em situação de rua. Desses, 49 estariam sob proteção social do Auxílio Brasil, benefício do Governo Federal, substituto do Bolsa Família, destinado a famílias em situação de pobreza e de extrema pobreza.

Conforme o secretário-adjunto de Esportes e Desenvolvimento Social (SEDES), Wagner Dalla Valle, o município já está realizando abordagens noturnas, com o intuito de identificar esses usuários,

entender suas realidades e necessidades, e encaminhá-los para os serviços de acolhimento. “Também estaremos nas ruas com alimentos e cobertores nas noites de frio mais intenso”, afirma.

Bento conta, desde 2019, com a Casa de Passagem, localizada na rua Francisco Navarini, 136, bairro Maria Goretti. No local podem ser acolhidas até 25 pessoas, sejam moradores de rua ou pessoas que estejam de passagem pelo município e que não tenham onde se abrigar. Além de um local quente e confortável para passar a noite, os acolhidos podem utilizar o espaço para se alimentar, tomar banho, receber roupas quentes, lavar roupas e, ainda, serem inseridos nas políticas públicas. O objetivo também é auxiliá-los a se reinserirem na sociedade e a reconquistarem direitos básicos. O período de permanência no local é das 19h às 7h, mas foi estendido nesta semana devido às baixas temperaturas. Agora, o espaço receberá pessoas durante 24h.

Conforme dados da SEDES, de janeiro até esta semana de maio, 180 pessoas já utilizaram o serviço da Casa de Passagem. “Atualmente temos 10 pessoas utilizando o espaço”, revela o secretário-adjunto. “A população pode nos auxiliar informando onde essas pessoas [de rua] podem ser encontradas, para que possamos abordá-las”, solicita.

Para mais informações sobre a Casa de Passagem e as ações do Poder Público em relação aos mo-

radadores em vulnerabilidade social, o contato é o (54) 3055 7337 ou o (54) 3055 7357 (CREAS).

CAMPANHA DO AGASALHO

Outra frente importante na administração pública, abraçada pelo Gabinete da Primeira-dama, é a Campanha do Agasalho. Neste ano, a iniciativa foi oficialmente lançada no dia 05/05, com uma novidade importante. Agora, o município conta com uma Central do Agasalho, localizada em anexo à secretaria de Finanças, na avenida Osvaldo Aranha. Por meio dela, será possível arrecadar e doar agasalhos durante todo o ano.

O espaço é uma facilidade principalmente para quem precisa retirar as doações. Todas as pessoas que estão no Cadastro Único da assistência social de Bento podem se dirigir ao local, de terça a quinta-feira, das 13h às 17h, e retirar as peças que necessitarem. O espaço conta com roupas e calçados de todos os tamanhos, além de cobertores, agasalhos, cobertinhas e roupas para cães e gatos.

Além da central, as pessoas podem deixar suas doações em pontos específicos com prefeitura, Câmara de Vereadores, Complexo Administrativo, escolas e empresas. As doações também serão distribuídas nos bairros e em ações específicas da administração municipal. Já as peças destinadas aos pets serão encaminhadas para o Departamento de Bem-Estar Animal, para entrega aos animais que necessitarem.

O Renault que você quer está aqui!

NOVO SANDERO S EDITION 2023

DESIGN ESPORTIVO, VISUAL ARROJADO.

Entrada + **R\$ 899** mensais + parcela final

TROÇA FÁCIL

LOGAN 2023

CONFORTO, SEGURANÇA E AMPLO PORTA-MALAS.

Entrada + **R\$ 959** mensais + parcela final

TROÇA FÁCIL

✓ SUPERAVALIAÇÃO DO SEU SEMINÓVO

✓ NOTA FISCAL DE FÁBRICA

NOVO KWID 2023

O MAIS ECONÔMICO DA CATEGORIA.

Entrada + **R\$ 699** mensais + parcela final

TROÇA FÁCIL

NOVO CAPTUR TURBO 170 CV 2023

MAIS FORÇA, DESIGN, SOFISTICAÇÃO E CONFORTO.

BÔNUS de até R\$ 10.000

DRSUL
Concessionárias **RENAULT**

drsulrenault.com.br
(51) 99690.6777
/renaultdrsul
/drsulrenault

BENTO GONÇALVES
Av. Humberto de Alencar Castelo Branco, 618
(54) 3449.0700

POA ZONA NORTE
Av. Protásio Alves, 4383
(51) 3255.8000

CANELA | GRAMADO
Av. Dom Luiz Guanella, 2111
(54) 3878.3000

POA ZONA SUL
Av. Cavalhada, 2097
(51) 3244.6000

CAXIAS DO SUL
Av. Rubem Bento Alves, 536
(54) 3238.0500

SÃO LEOPOLDO
Av. Getúlio Vargas, 1100 A
(51) 3579.1200

LAJEADO
BR 386, 1951, km 346
(51) 3840.0808

TAQUARA
RS 239 (Av. Fernando Ferrari, 3360)
(51) 3542.0300

NOVO HAMBURGO
Av. Nicolau Becker, 220
(51) 3584.8484



Sandero S Edition 22/23 a partir de R\$ 76.490,00 ou entrada de R\$ 41.300 + 48 parcelas mensais de R\$ 897,83 + parcela final de R\$ 18.854,33. Taxa 1,56% a.m./19,88% a.a. CET 2,11% a.m./29,74% a.a. Valor total R\$ 103.250,17. Logan Zen 22/23 a partir de R\$ 82.090,00 ou entrada de R\$ 44.900,00 + 48 parcelas mensais de R\$ 958,45 + parcela final de R\$ 20.127,54. Taxa 1,56% a.m./19,88% a.a. CET 2,11% a.m./29,74% a.a. Valor total R\$ 111.033,14. Novo Kwid Zen 1.0 22/23 a partir de R\$ 62.490,00 ou entrada de R\$ 35.000,00 + 48 parcelas mensais de R\$ 698,95 + parcela final de R\$ 14.677,93. Taxa 1,53% a.m./18,64% a.a. CET 1,87% a.m./24,34% a.a. Valor total R\$ 83.227,53. Ofertas válidas até 20/05/2022 ou enquanto durarem os estoques de 1 unidade cada. Garantia de 3 anos ou 100 mil quilômetros, o que ocorrer primeiro, conforme consta no Manual de Garantia e Manutenção. Frete incluso. Imagens meramente ilustrativas.

• OFICINA • PEÇAS • REVISÃO
SÓ NA DRSUL RENAULT.

3 ANOS

RENAULT

RENAULT

RENAULT

RENAULT

RENAULT

RENAULT

RENAULT

RENAULT

RENAULT

RENAULT

RENAULT

RENAULT

RENAULT

RENAULT

RENAULT

RENAULT

RENAULT

RENAULT

RENAULT

RENAULT

RENAULT

RENAULT

RENAULT

RENAULT

RENAULT

RENAULT

RENAULT

RENAULT

www.renault.com.br Rede Renault.
Mais de 200 concessionárias no Brasil. SAC: 0800 055 56 15

Juntos salvamos vidas.



SUPERMERCADOS
ANDREAZZA

**TEM
TEM
TEM**

**qualidade
economia
pra toda família**



**cheque para
8 de agosto***



OFERTA EXCLUSIVA
Meu A

Arroz Blue Soft Parboilizado 5kg - cada
15,99



OFERTA EXCLUSIVA
Meu A

Coração de Frango Pacote Congelado 1kg - cada
19,90



OFERTA EXCLUSIVA
Meu A

NOVILHO JOVEM
Costela Minga kg
34,90



OFERTA EXCLUSIVA
Meu A

Coxa e Sobrecoxa de Frango sem Dorso Congelada - kg
7,98

Loja aberta aos DOMINGOS**



OFERTA EXCLUSIVA
Meu A

Pizza Seara 440g ou 460g cada
9,77



OFERTA EXCLUSIVA
Meu A

Lasanha Perdigão 600g - cada
12,99



OFERTA EXCLUSIVA
Meu A

Uva de Mesa Fruta no Pé 500g - cada
5,99



OFERTA EXCLUSIVA
Meu A

Maionese Arisco 500g - cada
4,99



OFERTA EXCLUSIVA
Meu A

Farinha de Trigo Roseflor Tipo 1 5kg - cada
16,99



OFERTA EXCLUSIVA
Meu A

Chocolate em Barra Neugebauer 90g - cada
Exceto 1891
2,99



OFERTA EXCLUSIVA
Meu A

Refrigerante Coca-Cola Original 2 litros - cada
5,99



OFERTA EXCLUSIVA
Meu A

Cerveja Brahma Duplo Malte 330ml - cada
3,79



OFERTA EXCLUSIVA
Meu A

Fralda Pampers Confort Sec Bag P72 M70 G60 XG58 XXG56 cada
59,90



OFERTA EXCLUSIVA
Meu A

Água Sanitária Qboa 5 litros - cada
9,90



OFERTA EXCLUSIVA
Meu A

Detergente em Pó Omo 2,2kg - cada
19,90



OFERTA EXCLUSIVA
Meu A

Papel Higiênico Mili Leve 12 Pague 11 Folha Dupla 12x30m - cada
9,90

Ofertas válidas somente para as lojas de Bento Gonçalves no dia 20 DE MAIO DE 2022 ou enquanto durarem os estoques (24 un/kg por loja). Consulte quantidade máxima por cliente diretamente no aplicativo Meu Andrezza. Imagens meramente ilustrativas. *Cheques somente acima de R\$ 350,00 em compras, sujeito à avaliação e cadastro do titular da conta com mais de um ano e da mesma praça da loja. Entrega de rancho grátis somente acima de R\$ 350,00 em compras válido apenas nas lojas físicas. **Somente a loja da Saldanha Marinho abre aos domingos. Das 8h às 20h.

SEM PROIBIDAS A VENDA E A ENTREGA DE BEBIDAS ALCOÓLICAS A MENORES DE 18 (DEZOITO ANOS) (art. 81, I, do Estatuto da Criança e do Adolescente).

BEBE COM MODERAÇÃO.

Trabalhadores reconhecem importância do Sitracom

A Diretoria do Sitracom enaltece os trabalhadores do setor moveleiro, que continuam acreditando e apoiando seu sindicato. O número de empregados do setor que procuraram a entidade para entregar o pedido de não contribuição foi consideravelmente menor do que no ano anterior. "Entendemos que a redução em 30% no número de pedidos, em relação ao ano passado, é uma forma do trabalhador reconhecer a importância do sindicato na vida do trabalhador. Os acordos trabalhistas revelam que sem a representação da coletividade as conquistas não acontecem", ressalta a presidente da Sitracom, Adriana de Assis.

A consciência da importância da contribuição sindical por parte do trabalhador também é um reconhecimento ao trabalho que o sindicato realiza, ressalta o vice-presidente da entidade, Alexandre Giuriatti da Silva.

O Sitracom alterou a forma de desconto, que passa a ser mensal e não acumulativa em três parcelas anuais. Dessa forma, o trabalhador consegue manter a contribuição por ter um valor simbólico em relação aos benefícios que representa.

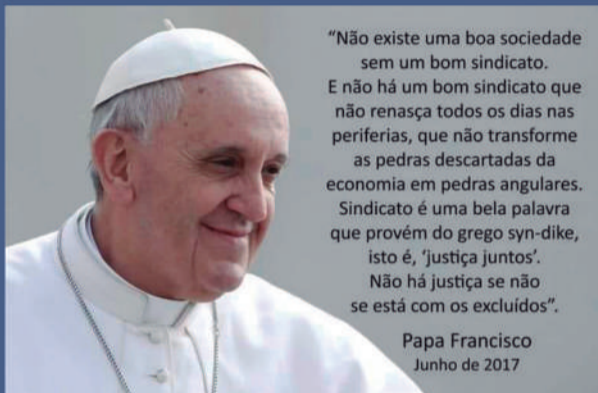

"Não existe uma boa sociedade sem um bom sindicato. E não há um bom sindicato que não renasça todos os dias nas periferias, que não transforme as pedras descartadas da economia em pedras angulares. Sindicato é uma bela palavra que provém do grego syn-dike, isto é, 'justiça juntos'. Não há justiça se não se está com os excluídos".

Papa Francisco
Junho de 2017

"O BRASIL DE VOLTA PARA OS TRABALHADORES"

PARA MAIS INFORMAÇÕES:

54 3452 2538 | 54 99640 1614 | 54 99667 9576

Rua Candelária, 235,
Bairro Juventude, Bento Gonçalves/RS

Horário de atendimento:
segunda a sexta das 12h às 18h **Associe-se.**



Sindicato dos Trabalhadores no Comércio e do Mobilidade de Bento Gonçalves

Segurança

Homem é morto a tiros no São João

Reprodução/WhatsApp

Vítima identificada como Marcos Vinicius Burgos, de 23 anos, foi morto na segunda, 16/05, na avenida Alviazul

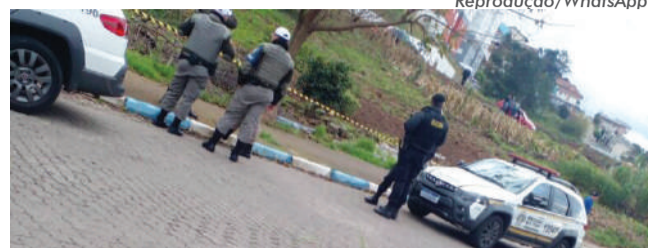

Mais um homicídio foi registrado na tarde de segunda-feira, 16/05, em Bento Gonçalves. Um homem de 23 anos, identificado como Marcos Vinicius Burgos Martins, foi morto por disparos de arma de fogo na avenida Alviazul, no bairro São João.

Conforme informações da Polícia Civil, a vítima seria de outro estado e estaria há pouco tempo em Bento. Ele já estaria sendo investigado pela polícia.

No dia do crime, o homem estava em via pública junto com o filho e um primo, quando um

veículo Gol, de cor branca, teria se aproximado, com três indivíduos. Dois deles teriam efetuado os disparos contra a vítima, que veio a óbito ainda no local. Filho e primo passam bem.

Esse é o sétimo homicídio registrado neste ano em Bento.

Homem é preso por abuso sexual

Segundo informações da Polícia Civil, após denúncia de uma adolescente, um homem de 32 anos foi preso preventivamente no último sábado, 14/05, pelo crime de abuso sexual contra as duas filhas em Bento Gonçalves.

A prisão preventiva foi representada pela delegada titular da DEAM de Bento Gonçalves e deferida pela 2ª Vara Criminal.

Após saber da denúncia, o homem fugiu para Francisco Beltrão/PR, onde foi capturado com apoio do Centro Integrado de Operações de Fronteira (CIOF), da DEAM de Francisco Beltrão/PR e da Agência de Inteligência do 21º Batalhão da Polícia Militar do Paraná.

Após troca de tiros com policiais, homem é preso no Jardim Glória

Na noite de sábado, 14/05, por volta de 20h20, o CIOF (Centro Integrado de Operações) da Brigada Militar (BM) recebeu diversos chamados informando que estava ocorrendo disparos de arma de fogo no bairro Jardim Glória em Bento Gonçalves.

Os policiais da Força Tática da BM deslocaram-se ao bairro, e realizaram buscas nas proximidades. Durante a incursão policial, um indivíduo portando uma pistola, percebeu a presença policial e efetuou disparos de arma de fogo contra os agentes, que revidaram. O homem foi atingido no braço e foi conduzi-

do ao hospital pelo Samu.

Conforme a BM, o homem está cumprindo pena no regime semiaberto, com uso de tornozeleira eletrônica.

Foi apreendida uma pistola calibre 9mm com três carregadores e vinte e oito munições do mesmo calibre, além de diversas cápsulas deflagradas.

O local foi isolado até a chegada do IGP (Instituto Geral de Perícias) e o registro lavrado no plantão da DPPA (Delegacia de Polícia de Pronto Atendimento). O preso não corre risco, e permanece sob custódia do estado até a alta médica, para ser reconduzido ao sistema prisional.

NOVA
NISSAN FRONTIER
DESENHADA PARA FAZER MAIS

NISSAN DRSUL



NISSAN
INTELLIGENT
MOBILITY

AGENDE SEU TEST DRIVE

PLANTÃO NESTE SÁBADO
DAS 9H ÀS 12H E DAS
13H30MIN ÀS 16H30MIN.

BENTO GONÇALVES
Rua Luiz Alegretti, 373
(54) 3449.0750

CAXIAS DO SUL - Av. Rubem Bento Alves, 492 - (54) 3238.0555
CANELA (Showroom) - Av. Dom Luis Guanella, 1505 - (54) 3278.0086
SANTA CRUZ DO SUL - Rod. BR 471, km 122,8 - nº 3510, em frente à rodoviária - (51) 3740.7700
JUÍ - Rod. BR 285, km 459 - Bairro Hammarstron - (55) 3331.8300



(54) 99920.0771
/nissandrsul
/drsulnissan

drsulnissan.com.br
VENHA FAZER
UM TEST DRIVE

Accessórios não inclusos. Estes veículos estão em conformidade com o Proconve - Programa de Controle de Poluição do Ar por Veículos Automotores. Financiamento pelo CDC (Crédito Direto ao Consumidor) Banco RCI Brasil SA, CNPJ nº 62.307.848/0001-15. Crédito sujeito a análise e aprovação de cadastro. Para mais informações consulte a DRSUL Nissan. Preços e condições de veículos, acessórios e serviços válidos até 20/05/2022 ou enquanto durar o estoque de uma unidade de cada modelo anunciado. Mais informações no www.nissan.com.br ou pelo SAC Nissan (0800 011 1090).

ofertasnissan.com.br

MINISTÉRIO PÚBLICO DO TRABALHO E INSTITUTO NISSAN JUNTOS NO COMBATE AO TRABALHO INFANTIL

Juntos salvamos vidas.

Eleições 2022

Possíveis pré-candidatos de Bento começam a ser divulgados pelos partidos

Maioria das siglas já trabalha em nomes para concorrer a cargos de deputados estaduais e federais, que buscam representar a Capital do Vinho. Vereadores, ex-prefeitos e ex-secretários municipais estão cotados para disputar vagas. Confira levantamento do SERRANOSSA feito com os partidos locais.

Raquel Konrad

Há décadas Bento Gonçalves não tem um representante na Assembleia Legislativa do Rio Grande do Sul e, graças a uma licença do deputado Danrlei de Deus (PSD), apenas recentemente a cidade contou com um parlamentar na Câmara Federal, o deputado Paulo Caleffi (PSD). Agora, partidos se articulam para tentar eleger um representante local nas eleições de outubro. Embora as siglas tenham até as 19h do dia 15 de agosto para homologarem seus candidatos, muitos já se mobilizam na região ou ainda cogitam nomes para a disputa dos cargos.

As convenções partidárias podem ser realizadas de 20 de julho a 5 de agosto.

O SERRANOSSA fez um levantamento entre os partidos de Bento Gonçalves cadastrados no site do Tribunal Superior Eleitoral (TSE) sobre os possíveis nomes cotados para disputar as cadeiras de deputados estaduais e federais.

O Partido Social Democrático (PSD) divulgou que o atual vereador de Bento Gonçalves Rafael Fantin é pré-candidato a deputado estadual e o empresário Paulo Caleffi deve buscar uma vaga na Câmara dos Deputados. Segundo o vice-presidente do partido, Luis Henrique Castro da Rocha, além desses, na região, a sigla deve contar com nomes de Veranópolis, Nova Prata, Caxias, Farrópilha para a vaga na Assembleia Legislativa.

O Republicanos afirma que duas pessoas colocaram os seus nomes à disposição do partido: a jovem Letícia Bonassina, para federal, e o empresário Volmar Giordani para estadual. Porém, segundo Aline Poder Rodrigues Barbosa, que preside a sigla no município, a definição dos nomes depende da aprovação da estadual do partido.

O Progressistas tem o ex-prefeito de Bento Gonçalves Guilherme Pasin como pré-candidato à Assembleia Legislativa. Ao confirmar a pré-candidatura, Pasin destacou que o PP local irá focar

na vaga estadual nas eleições deste ano.

Já o Partido da Social Democracia Brasileira (PSDB) de Bento Gonçalves não definiu se terá candidatos próprios. De acordo com o presidente da sigla, Henrique Nuncio, o partido irá apoiar a candidatura de Guilherme Pasin (PP) para a Assembleia Legislativa. "O PSDB local não terá candidaturas da legenda, mas possuiremos uma candidatura local da situação do governo que possui todas as características que atendem nossa ideologia e com potencial eleitoral, que é o Pasin", disse. O partido ainda trabalha para uma possível candidatura do ex-prefeito Aido Bertuol para deputado federal.

O Partido Democrático Trabalhista (PDT), através de seu presidente, Rivelino Soares, confirma que a sigla trabalha em dois nomes para concorrer a deputado federal: o atual vereador José Gava, e o ex-secretário municipal, César Gabardo. Já para a vaga estadual, o PDT trabalha com os nomes do vereador Ivar Castagnetti e também da atual diretora da Abraçá, Eliane Casagrande, que também concorreu à vice-prefeita na última eleição municipal. Além desses nomes, o PDT também cogita o nome do empresário Juarez Piva, que concorreu a prefeito em 2012. "Estamos avaliando internamente e em breve vamos decidir", destacou Rivelino.

O Partido Liberal (PL), através de seu presidente, Evandro Speranza, avalia sua própria candidatura à Assembleia Legislativa. "Se o [ex-prefeito] Alcindo Gabrielli (MDB) for o candidato do MDB a deputado estadual eu não vou concorrer", destacou Speranza.

Já o ex-prefeito de Bento, Alcindo Gabrielli, do Movimento Democrático Brasileiro (MDB), disse estar descartada sua candidatura a deputado estadual. Ele também afirmou que o partido ainda está definindo junto à executiva estadual nomes para representar Bento.

O Podemos já ventilou seus possíveis candidatos: o delegado e presidente do partido, Álvaro Becker, é pré-candidato à vaga na Assembleia Legislativa, enquanto a empresária Débora Bibiano é pré-candidata à vaga de deputada federal.

O Partido Socialista Brasileiro (PSB), através de seu presidente Pedro Luis Soliman, aponta que o partido de Bento terá candidatos ao Legislativo estadual e federal, porém os nomes somente serão divulgados após a convenção.

O Partido dos Trabalhadores (PT) afirmou que ainda não estão definidos os candidatos. De acordo com Marlene Maria Marsango, que preside o partido em Bento, até o prazo final das homologações - 15 de agosto -, a sigla irá comunicar os nomes.

Prefeito cassado

Alex Carniel assume secretaria de Obras de Garibaldi

O prefeito de Garibaldi, Sérgio Chesini, anunciou na semana passada a nomeação do ex-prefeito Alex Carniel como secretário municipal de Obras. Alex substituirá Ana Pauline Mombach, que estava à frente da pasta.

Carniel foi cassado pelo Tribunal Regional Eleitoral (TRE) em novembro do ano passado, após a constatação de irregularidades na campanha eleitoral. Mesmo com a defesa recorrendo da decisão, o Tribunal Superior Eleitoral (TSE) manteve a cassação dele e do vice eleito em 2020, Sérgio Chesini. No

dia 03/04, Chesini foi novamente eleito, desta vez como prefeito, nas eleições complementares de Garibaldi. Ele assumiu com o vice Valério Sbeghen Mayer no dia 28/04.

Mesmo com a cassação e a inelegibilidade de Alex Carniel, o novo prefeito Chesini afirmou que a iniciativa de o nomear para uma pasta municipal "é um reconhecimento à capacidade de liderança e gestão demonstradas por Alex no período em que ele governou o município". A nomeação foi confirmada após consulta jurídica, que indicou não haver qualquer empecilho.

Aeródromo de Bento

Obras do terminal de passageiros devem iniciar nos próximos meses

Foi divulgada no Diário Oficial do último dia 04/05, a empresa que será responsável pela obra do terminal de passageiros do aeródromo de Bento Gonçalves. A Coimbra Engenharia e Gestão Ltda terá o valor de R\$ 766.151,03 para executar o projeto - R\$ 600 mil oriundos de emenda parlamentar e o restante será arcado pelo município. O terminal terá 169,09m² e contará com salas de embarque e desembarque, recepção, setor administrativo, banheiros, café e área para check-in.

De acordo com o secretário de Mobilidade Urbana e de Governo, Henrique Nuncio, houve a homologação do contrato e agora a municipalidade aguarda o depósito das



garantias financeiras para a realização da obra e, por fim, a assinatura das partes e a autorização do início das obras pelo prefeito municipal. "Todo esse processo deve levar em torno de 30 a 40 dias", explica.

Para ele, a obra é uma "É uma troca de chaves", que irá proporcionar bons negócios para Bento, inclusive a possibilidade da vinda de voos comerciais.

O ingrediente **perfeito**
Inverno Caitá

CAITÁ SUPERMERCADOS

Salsichão suíno Languiru kg **13,90**

Pernil suíno Reserva kg **10,98**

Coxa com sobrecoxa de frango com dorso kg **6,89**

Óleo de soja Soya 900ml **8,99**

Super Oferta
Cerveja lager Amstel 473ml **3,29**

Costela bovina 3 ripas 1953 kg **26,90**

Costela ripada bovina kg **33,90**

Mondongo fatiado Campo Nobre Callegaro 1kg **19,98**

Vinho chileno Rio Andino 750ml **19,90**

Super Oferta
Coxão mole bovino em pedaços kg **38,90**
Bifes kg **39,90**

Arroz parboilizado Blue Ville 5kg **15,99**

Papel higiênico folha dupla Florax com 12 rolos de 20m **8,99**

Lava-roupas sanitizante Omo 2.2kg **26,90**

Leite condensado Italac 395g **4,59**

Ofertas válidas em Garibaldi e Bento Gonçalves dia 20/05/2022 ou enquanto durarem os estoques. Estoque de 1.000 un/kg por produto. Limite de 6un ou 6kg por cliente. Fotos meramente ilustrativas. Proibida a venda de bebida alcoólica para menores de 18 anos.



Divirta-se com o Jogo dos 7 Erros na página 14.

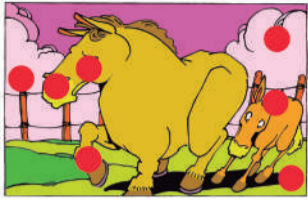

Solução

Z	A		R	V	J	I	E	B	
E		D	E	R	E	R	S		
	R		C	E	C	N	D	A	
S	V	N	E	V	A	E			
I	P		A	H	N	A	G		
M	E	J	V		N	E	N		
V	V	V	O	V	V	V			
C	P		O	P	V	V	G		
	M	E	I	D	I	V	V		
S	I	B	T	O	R	P			
V	T	V	M	T	E	E	M		
R	V	R	U	R	M	U	M		
E			Z	V	U	G	I	Z	
V					F		T		

Eduarda Bucco



Festival Colonial Italiano

Tradicional e muito apreciado pela comunidade e turistas, o Festival Colonial Italiano de Garibaldi retorna após dois anos. Marcado para os dias 21 e 22 de maio, o evento reúne a gastronomia típica italiana nos Pavilhões da Fenachamp. No sábado, o evento inicia a partir das 19h e, no domingo, a partir das 11h30. Os ingressos custam R\$ 60 (adulto) – para quem tem de 7 a 12 anos custa R\$30 e crianças até 6 anos pagam R\$ 10. O público pode adquirir os ingressos com os integrantes da Associação dos Veteranos de Garibaldi.



Fotos: Tamar Peretti



Mostra Guaporé

Após dois anos, uma das maiores e mais charmosas feiras de joias folheadas e lingeries do Brasil, a Mostra Guaporé - Expocultural e Feira da Agroindústria Familiar, volta a ser realizada. A Associação Guaporé Pró-Eventos lançou nesta semana a edição de número 19 e anunciou as datas da feira: 5, 6, 7 e 12, 13 e 14 de agosto no Autódromo Internacional Nelson Luiz Barro. Durante o evento, a diretoria também anunciou que a venda antecipada dos ingressos já começou, ao custo de R\$ 5 até o dia 20 de maio. Após essa data os valores serão alterados para R\$ 6 até o dia 17 de junho e, posteriormente, R\$ 7 até 15 de julho.

Solange Rossetti



Fabiana M. Benedet
OAB-RS 62.047

Simone M. Lunelli
OAB-RS 61.068

Rua Mal. Deodoro, 230, sala 503, Torre Wall Street Business Center
Entrada pelo Shopping Bento, Centro, Bento Gonçalves, RS
54 3055 3939 | 99605 8676 | 99957 8733

Vinho de graça por um ano

Para celebrar o Dia do Vinho, comemorado no dia 5 de junho, a União Brasileira de Vitivinicultura (Uvibra) vai brindar seis apreciadores com vinhos brasileiros durante um ano inteiro. Serão 72 garrafas de vinhos e espumantes – seis por mês – de diversas regiões produtoras do país para cada contemplado. Para participar da campanha 'Se tem brinde, tem vinho brasileiro' basta responder a pergunta 'Se tem vinho brasileiro, tem o quê?' em um vídeo de até um minuto, postar nas suas redes sociais, marcar a @uvibra_ e usar a hashtag #diadovinhobrasileiro. Os autores das seis respostas mais criativas receberão os rótulos em casa de junho de 2022 a maio de 2023. A promoção segue até o dia 5 de junho.

Troca de cartões

Durante 2 horas da última segunda-feira, 16/05, 97 empreendedores de 56 empresas da indústria, comércio e serviços, participaram do Projeto Troca de Cartões promovido pelo Sindilójas Jovem Regional Bento. O evento foi realizado na Bodega Ottone. Foram 970 dinâmicas de mesa inteira, além de todo networking gerado durante o encontro. O resultado superou a expectativa e gerou interesse na próxima edição, que deverá ocorrer em 2023.



#Dia dos 
Namorados

viva
o amor
real 

TODA LOJA EM 10 PAGAMENTOS



DEBIANCHI
ÓTICA

BENTO GONÇALVES Rua Marechal Floriano, 290 54 999777330 / Rua Marechal Deodoro, 109 54 999777761 / Rua Saldanha Marinho, 472 54 999086842

 @debianchiotica

 debianchi.com.br

 facebook.com/otica.debianchi

LANÇAMENTOS 2023

Na TerraSol

Venha conhecer!



NOVO TOYOTA YARIS 2023



A partir de: R\$ 94.050,00

*Disponível nas versões XS e XLS



A partir de: R\$ 98.320,00

Toyota Safety Sense



Toyota Safety Sense
Assistente de pré-colisão e sistema de alerta de mudança de faixa.



Nova grade e para-choque, Design único e moderno. Com 7 Airbags.



Sistema de áudio Central
Multimídia Toyota Play+ com Tecnologia Harman®

NOVO COROLLA CROSS 2023



A partir de: R\$ 164.320,00

NOVO COROLLA 2023



A partir de: R\$ 150.620,00



Assistente de pré-colisão. Controle de velocidade cruzado adaptativo. Farol alto automático.



Toyota Safety Sense
Assistente de pré-colisão e sistema de alerta de mudança de faixa.
*Corolla Cross e Sedã.



Sensores de estacionamento dianteiros e traseiros. Com 7 Airbags.



TERRASOLTOYOTA.COM.BR
CAXIAS - (54) 29929300
BENTO - (54) 30520707

JUNTOS SALVAMOS VIDAS. OFERTAS VÁLIDAS ATÉ 31/01/22 OU ATÉ DUREM OS ESTOQUES. CONDIÇÕES VÁLIDAS ÀS PESSOAS FÍSICAS QUE ADQUIREM VEÍCULOS TOYOTA POR MEIO DE FINANCIAMENTO CONTRATADO NA INSTITUIÇÃO FINANCEIRA E EM TODA A REDE DE DISTRIBUIDORES TOYOTA, COM GARANTIA DE RECOMPRA DO VEÍCULO ADQUIRIDO, PELO DISTRIBUIDOR TOYOTA, POR 80% (OITENTA POR CENTO) DO VALOR NA TABELA FIFE VIGENTE, NA FORMA E CONDIÇÕES ESTABELECIDAS NAS CONDIÇÕES GERAIS DO CERTIFICADO DE RECOMPRA DO VEÍCULO E NO MANUAL DE RECOMPRA (VÍDE CONDIÇÕES NO SITE WWW.TOYOTA.COM.BR/OCLOTOYOTA). IMAGENS DO YARIS HATCHBACK XLS CONNECT 2022/23 E DO YARIS SEDã XLS CONNECT 2022/23. YARIS HATCHBACK XL LIVE, 1.3 AUTOMÁTICO, ABASTECIDO COM GASOLINA, PERCORRE 13,1KM/L NA CIDADE E 14,2KM/L NA ESTRADA E, COM ETANOL, 9,0KM/L NA CIDADE E 9,9KM/L NA ESTRADA. YARIS HATCHBACK XL PLUS CONNECT, XS CONNECT, X WAY CONNECT, XLS CONNECT 1.5 AUTOMÁTICO, ABASTECIDO COM GASOLINA, PERCORRE 12,6KM/L NA CIDADE E 13,8KM/L NA ESTRADA E, COM ETANOL, 8,8KM/L NA CIDADE E 10,0KM/L NA ESTRADA. YARIS SEDã XL LIVE, XL PLUS CONNECT, XS CONNECT, XLS CONNECT, AUTOMÁTICO, ABASTECIDO COM GASOLINA, PERCORRE 13,0KM/L NA CIDADE E 14,5KM/L NA ESTRADA E, COM ETANOL, 9,0KM/L NA CIDADE E 10,6KM/L NA ESTRADA. COROLLA GLI, XE, GRS, ALTO PREMIUM 2.0 AUTOMÁTICO, ABASTECIDO COM GASOLINA, PERCORRE 11,6KM/L NA CIDADE E 13,9KM/L NA ESTRADA E, COM ETANOL, 8,0KM/L NA CIDADE E 9,7KM/L NA ESTRADA. COROLLA CROSS XR E COROLLA CROSS XRE 2.0 AUTOMÁTICO, ABASTECIDO COM GASOLINA, PERCORRE 11,5KM/L NA CIDADE E 12,8KM/L NA ESTRADA E, COM ETANOL, 8,0KM/L NA CIDADE E 9,0KM/L NA ESTRADA. COROLLA CROSS XR X HÍBRIDO E COROLLA CROSS XRV HÍBRIDO 1.8 AUTOMÁTICO, ABASTECIDO COM GASOLINA, PERCORRE 17,0KM/L NA CIDADE E 13,9KM/L NA ESTRADA E, COM ETANOL, 11,8KM/L NA CIDADE E 9,6KM/L NA ESTRADA. VEÍCULO PARTICIPANTE DO PBEV - PROGRAMA BRASILEIRO DE ETIQUETAGEM VEICULAR DO INMETRO 2021. CONSULTE: HTTP://INMETRO.GOV.BR. VALORES DE REFERÊNCIA MEDIDOS EM CONDIÇÕES PADRÃO DE LABORATÓRIO, CONFORME NBR 7024, E AJUSTADOS PARA SIMULAR CONDIÇÕES MAIS COMUNS DE UTILIZAÇÃO, PODENDO NÃO CORRESPONDER AO CONSUMO VERIFICADO PELO MOTORISTA COM O USO DO VEÍCULO, QUE DEPENDE DAS CONDIÇÕES DO TRâNSITO, DO COMBUSTÍVEL, DO VEÍCULO E DOS HÁBITOS DO MOTORISTA. A TOYOTA OFERECE CINCO ANOS DE GARANTIA PARA TODA A LINHA SEM LIMITE DE QUILÔMETROS PARA USO PARTICULAR E, PARA USO COMERCIAL, CINCO ANOS DE GARANTIA OU 100.000 KM, PREVALECENDO O QUE OCORRER PRIMEIRO. CONSULTE O LIVRETO DE GARANTIA, O MANUAL DO PROPRIETÁRIO OU O SITE WWW.TOYOTA.COM.BR PARA MAIS INFORMAÇÕES. ALÉM DO PERÍODO DE COBERTURA BÁSICA (DESCRITO NO MANUAL DO PROPRIETÁRIO), A TOYOTA DO BRASIL OFERECE COBERTURA DIFERENCIADA DA GARANTIA, ESTENDIDA POR 36 (TRINTA E SEIS) MESES, CONTRA DEFEITOS DE FABRICAÇÃO E MONTAGEM PARA ALGUNS COMPONENTES DO SISTEMA HÍBRIDO (BATERIA HÍBRIDA, MÓDULO DE CONTROLE DA BATERIA HÍBRIDA, MÓDULO DE CONTROLE DE ENERGIA, INVERSOR/CONVERSOR), TOTALIZANDO 8 (OITO) ANOS DE GARANTIA, DESDE QUE REALIZADAS TODAS AS REVISÕES PERIÓDICAS NA REDE DE CONCESSIONÁRIAS AUTORIZADAS TOYOTA. O PERÍODO ADICIONAL DE COBERTURA DA GARANTIA CONTRA DEFEITOS DE FABRICAÇÃO OU MONTAGEM DE ALGUNS COMPONENTES DO SISTEMA HÍBRIDO É DE 8 (OITO) ANOS OU 200.000 (DUZENTOS MIL) QUILÔMETROS, O QUE PRIMEIRO OCORRER.

OURIVES
CASA DOS REPAROS

Rua Guilherme Fasolo, 172,
Bairro Maria Goretti
(ao lado do Frigorífico Aida)

(54) 3453 6336

OURIVES
Pet Shop

54 99665 2112

Rua Amabile Campagnolo, 703,
bairro Universitário, BG

Auto Lavagem
Estética - Limpeza - Polimento e Cera

maná

54 3702.1450 | 99936.5584
99610.4091

A CLÍNICA DA FAMÍLIA BRASILEIRA

Dentistas
Clínica Brasil

(54) 3451 4671

Rua Marechal Deodoro, 31
Centro - Bento Gonçalves

FARMÁCIA
SÃO JOSÉ

Matriz: (54) 3453 6516
Rua Caxias do Sul, 527, Glória
Filial 1: (54) 3453 1713
Rua Marcos Valduga, 232,
Santa Helena
Filial 2: (54) 3453 6161
Rua Carlos Cembranel, 28,
Santa Marta

MERCADO
NICHETTI

SANTA MARTA:
Rua Carlos Ranzi, 230, 54 3453 7911
BOTAFOGO:
Rua Fortaleza, 291, 54 3453 2208
SÃO FRANCISCO:
Rua Garibaldi, 431, 54 3454 2273

3G EXTINTORES

Três G do Brasil Extintores Ltda
www.tresgextintores.com.br
comercial@3gextintores.com.br
(54) 3451 6699

AGRO PET DOS ANJOS
AGROPECUÁRIA E PET SHOP

54 3453 3789

Rua Nelson Carraro, 440
Sala 01 | Bento Gonçalves | RS
lucianogdosanjos@gmail.com

Fraporti
Imóveis

CRECI 124 - 163-J

(54) 98114 8872
www.fraportimoveis.com.br
Rua Naracy J. Torresan, 09,
sala 05, bairro Maria Goretti

LANÇAMENTO NO BAIRRO MARIA GORETTI

2 dormitórios com 52m² a 57m²
Rebaixe em gesso
Esperas para água quente e split
Churrasqueira
Box de garagem
Piso em todos os ambientes
Opção de sacada aberta e suíte

Consulte valores e condições especiais

MÓDENA
RESIDENCIAL

Precisa alugar o seu imóvel?

Anuncie seu imóvel conosco e garanta um bom negócio!

Anuncie seu imóvel

Abra a câmera do seu celular para escanear o qr code.

(54) 3055-2599
www.tomasimoveis.com.br

tomasi
Condomínios e Imóveis

Mercadão da Fruta

Mais de 50 itens a preço único.

3453 1815 | 3454 2016
Rua Dante Larentis, 61
Cidade Alta - Bento Gonçalves

OSWALDO CRUZ
LABORATÓRIO

54 3451 2599
Rua General Osório, 309,
sala 302, BG, RS

Lucimara B. Bonato
ADVOGADA | OAB/RS 98.202

Kelin S. B. Bolzan
ADVOGADA | OAB/RS 110.426

TRABALHISTA - INSS - ALIMENTOS - DIVÓRCIOS
INVENTÁRIOS - CONTRATOS - CONSUMIDOR - COBRANÇAS

54 99959 9512 | 54 98435 7252
Rua Visconde de São Gabriel, 392, sala 72,
Edifício São Gabriel, Cidade Alta, BG | 54 3125 0759

ROSELAINE LEAL ADVOCACIA CRIMINAL
OAB/RS 116.387

54 99955 5544
roselainelealadv@outlook.com
Rua Visconde de São Gabriel, 392, Edifício
São Gabriel, sala 84, Cidade Alta, BG

PC VEÍCULOS

OFERTAS DA SEMANA

CIVIC 2.0 LXR AUTOMÁTICO	2014 CINZA	Tratores	2014 PRATA
COMPASS LONGITUDE 2.0 DIESEL	2019 BRANCA	AGRALE 5075 4X4	2013 VERMELHO
FRONTIER 2.5 SV ATTACK DIESEL	2015 BRANCA	AGRALE 4230 4X4	2019 VERMELHO
HILUX SW4 3.0 SRV 4X4	2013 PRETA	ANTONIO CARRARO MAJOR 5800	2018 VERMELHO
HILUX CD LIMITED 4X4 DIESEL	2015 BRANCA	ANTONIO CARRARO TIGRONE 5800	2017 AZUL
HILUX 2.8 SR CD 4X4 DIESEL	2020 VERMELHA	LANDINI 45 CV	2021 AZUL
L200 TRITON SAVANA 4X4 DIESEL	0KM BRANCA	LS 65 CV CABINADO (NOVO)	NOVO VERMELHO
PAJERO FULL 3.2 DIESEL	2018 CINZA	MASSEY FERGUSON 4707 (NOVO)	NOVO VERMELHO
PULSE 1.3 DRIVE AUTOMÁTICO	2022 BRANCO	MASSEY FERGUSON 35 X	NOVO AZUL
RANGER 2.3 XLT CD GASOLINA	2017 CINZA	NEW HOLLAND TT55	2019 AMARELO
SAVEIRO 1.6 CS TRENDLINE	2020 VERMELHA	VALTRA A73 FRUTEIRO (237 HORAS)	NOVO VERMELHO
S10 HIGH COUNTRY CD 2.8 DIESEL	2021 BRANCA	YANMAR SOLIS 80CV (NOVO)	NOVO VERMELHO
STRADA CS 1.3 FREEDOM	2021 CINZA	YANMAR SOLIS 26CV (NOVO)	NOVO VERMELHO
STRADA CD 1.3 FREEDOM	2022 PRATA	YANMAR 1145 4X4 (1.500 HORAS)	2014 VERMELHO
TRACKER 1.2 PREMIER	2021 PRETA	YANMAR 1055 (570 HORAS)	2016 VERMELHO
TRACKER LT 1.8 AUTOMÁTICA	2016 BRANCA	YANMAR 1055 4X4 (3.200 HORAS)	2010 VERMELHO
HONDA/PCX 150 SPORT ABS	2021 PRATA	MICROTRATOR YANMAR 12 CV	2017 BRANCO
HONDA/CB 500	2014 BRANCA	COM ENXADA ROTATIVA	

Implementos

ARADO 02 DISCOS	USADO
PULVERIZADOR 300 LITROS	USADO
RASPO BASCULANTE 1,50	NOVO
RASPO TRANSP. TRASEIRO 1,30	NOVO
ROÇADEIRA LAVRALE 1,20 540RPM	NOVA
ROTATIVA MEC-RUL 1,60 540 RPM	USADA

Comparamos seu carro ou moto.
Marque sua avaliação.

(54) 3454 6554 | 99601 1280 Rua Guilherme Fasolo, 295, bairro Maria Goretti, Bento Gonçalves

NÃO FIQUE SÓ IMAGINANDO A CASA PERFEITA, VENHA REALIZAR COM A GENTE!

Construtora Zanotto
CASAS PRONTAS EM SEU TERRENO

(54) 98406-3006
Fone 3452-0506

Rua Fortaleza, 138 - Sala 03
Botafogo - Bento Gonçalves

Pinusplac

VENDO terrenos industriais, com matrículas, localizados no bairro Barracão, com toda infraestrutura, área total a partir de 1.540m². Valor especial de lançamento. Poucas unidades. Entre em contato para mais informações. Contato (54) 3449 4444, (54) 99981 3000, (54) 9997 23122 e (54) 99236 7635.

VENDO terreno em belo local, seguro, calmo, com uma linda paisagem, toda a infraestrutura necessária. Você pode financiar direto conosco com uma entrada e até 50 meses para pagar, valor a partir de R\$ 135.000, no condomínio Residencial Villaggio Toscana, com matrícula, no bairro Barracão. Contato (54) 99981 3000, 98404 5302.

ALUGO pavilhão no bairro Licorsul, em ótima localização e com toda a infraestrutura. Contato 99974 4444 ou 98404 5302.

VENDO apartamento no Edifício Resedá, no bairro Maria Goretti, com 1 dormitório, sala/cozinha, área de serviço, banheiro e box de garagem. Área total de 55,674m², área privativa 41,872m², prédio de esquina. Contato (54) 98404 5302 ou 99981 3000. Valor R\$ 160.000. Preço especial à vista.

VENDO terrenos no loteamento Encosta do Sol, prontos para construir, financiamento direto em até 70 vezes. Seu carro pode ser utilizado na entrada, mediante a avaliação. Restam poucas unidades. Contato (54) 99981 3000 ou 3449 4444.

54 3449 4444
contato@pinusplac.com.br

EXCELENTE OPORTUNIDADE

DORMITÓRIOS/ SALA NO CENTRO À VENDA

Matrículas individualizadas, bem localizados. Próximo do hospital. Excelente investimento pelo preço de um box de garagem e com um retorno bem maior. Pode alugar mensalmente ou por diária. Aceita entrada e parcelamento direto com o proprietário. R\$ 50.000 cada um, preço especial na compra de três.

VENDA

www.oliparimoveis.com.br

Rua Barão do Rio Branco, 570,
Centro, Bento Gonçalves

(54) 3452 2612

Olipar Imóveis
Consultoria Imobiliária

Creci 5.494
40 ANOS

Vagas da Semana

- » Analista de PCP
- » Comercial Exportação
- » Projetista de Móveis
- » Conferente
- » Torneiro Mecânico

Cadastre seu currículo

Confira mais vagas disponíveis em:
www.tomasirh.com.br

tomasi
RH

Abra a câmera do seu celular para escanear o qr code.

G'Dom

MALHAS

CURSO GRÁTIS DE COSTURA INDUSTRIAL

VAGAS LIMITADAS

INÍCIO DAS AULAS: IMEDIATO
HORÁRIO: de segunda a sexta-feira, das 7h às 12h e das 13h às 17h
REQUISITOS: vontade de aprender a costurar e de ter uma profissão

Interessados devem enviar currículo para o e-mail peessoal@gdom.com.br ou comparecer na Malhas G'Dom (Rua Tietê, 568 B.Imigrante), de 2ª a 6ª feira em horário comercial.

RETIFICAÇÃO 01 - PREGÃO ELETRÔNICO Nº: 007/2022

O Município de Monte Belo do Sul torna público que realizará "PREGÃO ELETRÔNICO", tipo: menor preço por item. Objeto: aquisição de materiais eletroeletrônicos para uso das secretarias municipais de Monte Belo do Sul – RS – Conforme Termo de Referência (Anexo I). As datas relativas à sessão de disputa são as seguintes: - Recebimento das Propostas: a partir das 8h do dia 16/05/2022, até as 8h do dia 01/06/2022. - Abertura das Propostas: a partir das 8h01min do dia 01/06/2022 - Início da sessão de disputa de Preços: às 10h do dia 01/06/2022. Retificação 01/2022 na íntegra encontra-se disponível nos sites: <https://www.montebelodosul.rs.gov.br> e <http://www.pregaoonlinebanrisul.com.br/>. Informações adicionais pelo telefone: (54) 3457 2051.

PREGÃO ELETRÔNICO 008/2022 - REGISTRO DE PREÇOS

O Município de Monte Belo do Sul torna público que realizará PREGÃO ELETRÔNICO – REGISTRO DE PREÇOS, tipo: menor preço por item. Objeto: aquisição de materiais de limpeza, destinados às secretarias municipais de Monte Belo do Sul – Conforme Termo de Referência (Anexo I). As datas relativas à sessão de disputa são as seguintes: - Recebimento das Propostas: a partir das 8h do dia 23/05/2022, até as 8h do dia 02/06/2022 - Abertura das Propostas: a partir das 8h01min do dia 02/06/2022 - Início da sessão de disputa de Preços: às 10h do dia 02/06/2022. Referência de tempo: Horário de Brasília (DF) Local: <http://www.pregaoonlinebanrisul.com.br/> Edital e seus anexos encontram-se disponíveis no site: <https://www.montebelodosul.rs.gov.br/>. Informações adicionais pelo telefone: (54) 3457 2051.

PREGÃO ELETRÔNICO 009/2022- REGISTRO DE PREÇOS

O Município de Monte Belo do Sul torna público que realizará "PREGÃO ELETRÔNICO", tipo: Menor Preço por item. Objeto: Aquisição de medicamentos de uso humano, para a Secretaria Municipal da Saúde de Monte Belo do Sul – RS. As datas relativas à sessão de disputa são as seguintes: - Recebimento das Propostas: a partir das 8h do dia 23/05/2022, até as 8h do dia 03/06/2022 - Abertura das Propostas: a partir das 8h01min do dia 03/06/2022. - Início da sessão de disputa de Preços: às 10h do dia 03/06/2022. Referência de tempo: Horário de Brasília (DF). Local: <http://www.pregaoonlinebanrisul.com.br/>. Edital e seus anexos encontram-se disponíveis no site: <https://www.montebelodosul.rs.gov.br/>. Informações adicionais pelo telefone: (54) 3457 2051.

Monte Belo do Sul, 20 de maio de 2022.

ADENIR JOSÉ DALLÉ
 Prefeito Municipal



MUNICÍPIO DE SANTA TEREZA

AVISO DE LICITAÇÃO

EDITAL PREGÃO PRESENCIAL Nº 029/2022 – Objeto: contratação de empresa para a prestação de serviços técnicos especializado em psicologia, 20 horas semanais, na Unidade Básica de Saúde do Município de Santa Tereza-RS. Data de abertura: 02/06/2022, às 9h.

EDITAL PREGÃO PRESENCIAL Nº 030/2022 – Objeto: contratação de empresa especializada para prestação de serviços de lavagem de veículos leves e pesados das Secretarias e do Gabinete do Município de Santa Tereza/RS. Data de abertura: 06/06/2022, às 9h.

EDITAL DE TOMADA DE PREÇO Nº 018/2022 – Objeto: Contratação de empresa para prestação de serviços de inseminação artificial em bovinos e suínos pertencente aos agricultores do município de Santa Tereza/RS. Data de abertura: 07/06/2022, às 9h.

EDITAL DE CONCORRÊNCIA Nº003/2022 – Objeto: contratação de instituição financeira para processamento e gerenciamento da folha de pagamento dos servidores públicos do município de Santa Tereza, com exclusividade, pelo período de 60 (sessenta) meses, em conformidade com as disposições do edital, bem como as expressas na LEI Nº 8.666/93. Data de abertura: 24/06/2022, às 9h.

Santa Tereza/RS, 20 de maio de 2022.

Gisele Caumo
 Prefeita Municipal

SERRANOSSA contrata

REPÓRTER

Ensino Superior completo ou em andamento em Jornalismo

Interessados devem entrar em contato pelo e-mail curriculo@serranossa.com.br

SERRANOSSA

HAVANA
 REVISTERIA E TABACARIA

(54) 3055 4744

Rua Marechal Deodoro, 238,
 Shopping Bento, sala 46,
 Bento Gonçalves



VINÍCOLA
AURORA

(54) 3455 2000
 Rua Olavo Bilac, 500
 Bento Gonçalves

MECÂNICA BASSANI

54 3452 4386 • 99178 6889

Rua Achiles Broglioli, 200
 São Francisco - Bento Gonçalves
mecanicabassani.com.br

MECÂNICA AUTOMOTIVA SANTA RITA

54 3453 2230

Rua Antônio Michelin,
 900, bairro Santa Rita

Casttini
 AMBIENTES PARA VIVER

54 3451 7773 | 3055 7774
www.casttini.com.br

Motorcraft
 Oficina Mecânica

54 3701 0111 | 99633 1533
 Av. São Roque, 1491
 Bento Gonçalves, RS

Ipiranga

POSTO **Ravanello**

(54) 3451 6668
 Rua 13 de Maio, 1000
 São Bento - Bento Gonçalves
postoravanello@postoravanello.com.br

GREPAR
 Por parte do seu IRI

54 3449 2466

Loja 1- Bairro Progresso
 Loja 2- Av. Osvaldo Aranha
 Loja 3- Centro
 Loja 4- Bairro Jardim Glória
 Loja 5- Bairro São Roque
 Loja 6- Bairro Botafogo

CINEX

www.cinex.com.br

Sanchez Motosport
 ESPECIALIZADA EM MOTOCICLETAS

SUA MOTOCICLETA NO LUGAR CERTO!

Rua Joana Guindani Tonello, 145
 bairro Likorsul | 3454 3455



Um bom plano é empreender com segurança.

Contratar o Tacchimed Empresarial é um excelente começo



Para maiores informações acesse:

Telefone e WhatsApp

(54) 3455.4333
atendimento@tacchini.com.br

PLANOS DE SAÚDE

TacchiMed

TUDO PARA VOCÊ SE SENTIR BEM

SECRETARIA DA CULTURA DO ESTADO DO RIO GRANDE DO SUL APRESENTA

POLENTAÇO®

11ª EDIÇÃO - PARTE CULTURAL

PROGRAMAÇÃO

<p>21 DE MAIO (SÁBADO)</p> <p>LOCAL: PRAÇA PADRE JOSÉ FERLIN - MONTE BELO DO SUL/RS</p> <p>13h Show Caroline Razador - Meu Mundo</p> <p>14h Grupo de Danças Italianas Stella D'Italia</p> <p>14h45min TOMBO DA POLENTA GIGANTE</p> <p>15h Fanfara Bersaglieri (Orquestra de Sopros de Faria Lemos)</p> <p>16h15min Grupo de Danças Italianas La Barca</p> <p>17h Musical Partigiani</p> <p>19h30min Simão Wolf Show - Atração Nacional</p> <p>21h30min Banda Nova</p>	<p>22 DE MAIO (DOMINGO)</p> <p>LOCAL: PRAÇA PADRE JOSÉ FERLIN - MONTE BELO DO SUL/RS</p> <p>12h Espetáculo Artístico Monte Belo: música, canto e dança - Corais Musicando Melodias e Alegria de Cantar</p> <p>13h30min Grupo Vicentino</p> <p>14h30min TOMBO DA POLENTA GIGANTE</p> <p>14h45min Banda Barbarella</p> <p>16h45min Mabilebo Latino América Dança Show</p> <p>18h Ragazzi Dei Monti</p>
--	---



REALIZAÇÃO: Centro de Tradições Italianas do Monte Belo do Sul

APÓRTO: Monte Belo, Sicredi

PATROCÍNIO: Dalmobile, Nutrire, NovaPalmaenergia

FINANCIAMENTO: PRO cultura, LEGY RS, NOVAS FAÇANHAS NA CULTURA

Curso de Arquitetura e Urbanismo da UCS Bento Alunas apresentam projetos para o Grupo Temático de Urbanismo, Mobilidade Urbana e Infraestrutura do Bento + 20

No último dia 12, no CIC de Bento Gonçalves, foi realizada uma reunião para demonstração dos resultados da disciplina de Atelier de Arquitetura e Urbanismo VI, do Curso de Arquitetura e Urbanismo do Campus da Região dos Vinhedos da Universidade de Caxias do Sul para o Grupo Temático de Urbanismo, Mobilidade Urbana e Infraestrutura do Bento + 20.

O Grupo Temático, durante a elaboração do Masterplan do Bento + 20, estabeleceu entre outras diretrizes, aquela que foi chamada de Parque Lago do Progresso, com o intuito de ampliar a oferta de espaços públicos para o convívio comunitário e transformar essa conhecida área num parque urbano e seu consequente aproveitamento com viés turístico e cultural, servindo como um ponto de conexão intermodal de transporte.

A participação da UCS no Grupo Temático propiciou que se estabelecesse a solicitação do desenvolvimento de um banco de ideias para a elaboração de um Termo de Referência para um futuro concurso nacional de projetos profissionais de Arquitetura e Urbanismo para o parque.

Durante o segundo semestre de 2021, duas turmas de Atelier de Arquitetura e Urbanismo VI, com os professores André Melati, Daniel Eduardo Reimann, Paulo Rogério De Mori e Rafael Brenner da Rosa e 48 alunos, desenvolveram pro-



Divulgação

postas para o Lago da Fasolo e seu entorno que, nesta reunião, foram demonstradas para os integrantes do Bento + 20.

As alunas Bruna Dias Tresoldi, Giovana Baggio e Julia Matiello apresentaram o trabalho desenvolvido durante o semestre. Elas foram acompanhadas pelo professor André Melati, que, por sua vez, relatou o trabalho da disciplina e a disponibilidade desta, do curso de Arquitetura e Urbanismo e da UCS para continuar abordando temas necessários para o município e transformadas em diretrizes no Masterplan do Bento + 20, contribuindo para a sociedade, melhorando a formação dos alunos e, desta forma, cumprindo o papel da Universidade de Caxias do Sul, como universidade comunitária na sua região.

As principais ideias elaboradas e constituintes dos trabalhos dos alunos para o Parque Lago do Progresso, serão organizadas para serem disponibilizadas para o Mas-



Um dos projetos apresentados pelas alunas da UCS foi o Parque Lago do Progresso

terplan do Bento + 20 e para a própria cidade.

O Campus Bento da UCS oferece o curso de Arquitetura e Urbanismo com modernos laboratórios, professores qualificados e um ambiente diferenciado, visando a proporcionar uma formação condizente com as necessidades do mercado. Vem pra UCS!

OdontoTop Bento Gonçalves | CRO/RS 5407 | RT: Maiquele Vogt | CRO/RS 29.171

Dentes fixos hoje

Nós sonhamos com você



Agende a sua avaliação!

☎ 54 3698-1200

📞 54 3698-1204

Rua General Gomes Carneiro, 130, Centro, Bento Gonçalves/RS





Vestibular UCS:

Prova on-line todas as segundas e quintas



Aproveite as inúmeras oportunidades de ingressar numa das melhores universidades do Brasil e reconhecida internacionalmente: a UCS. Na UCS você conta com a segurança de integrar uma instituição com mais de 50 anos de experiência aliada a uma visão moderna, dinâmica e inovadora de formação profissional e humana.

Com mais de 100 mil pessoas formadas, a UCS tem como missão fundamental contribuir com a realização de propósitos de vida. Seja o protagonista da sua história: estude na UCS!

As provas são realizadas todas as segundas e quintas, com prova de redação on-line; ou o aproveitamento da nota da prova de redação de Vestibulares anteriores da UCS (de 2017 a 2022) ou no Enem (de 2016 a 2021).

Informe-se e inscreva-se em www.ucs.br/site/vestibular/

Confira os cursos oferecidos no Campus Bento: Administração; Arquitetura e Urbanismo; Ciência da Computação; Ciências Biológicas; Ciências Contábeis; Comércio Internacional; Design; Direito; Educação Física; Engenharia Civil; Engenharia de Produção; Engenharia Elétrica; Engenharia Mecânica; Farmácia; Fisioterapia; Gestão Comercial; Nutrição; Pedagogia; Processos Gerenciais e Psicologia.

Mestrado Profissional em Engenharia e Ciências Ambientais

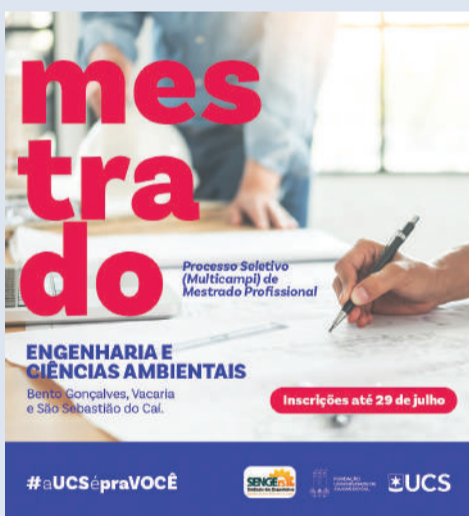

A UCS Bento está com as inscrições abertas para o Processo Seletivo do Mestrado em Engenharia e Ciências Ambientais. Os interessados deverão se inscrever até 29 de julho.

O Processo Seletivo ocorrerá entre 4 e 12 de agosto, seguido de divulgação dos resultados preliminares no dia 8 do mesmo mês e do resultado final no dia 12. Já o período de matrículas ocorrerá de 17 a 18 de agosto.



Mais informações e inscrições, acesse o QR-CODE ou entre em contato com a nossa área de Relações com o Mercado através do Whats (54) 99653.3184

Cursos na área de Gestão e Negócios com inscrições abertas



Negociação de Alta Performance: Turma 2: O curso, previsto para acontecer de 6 a 20 de junho, é destinado aos profissionais das áreas de vendas, compras, RH e financeiro, a todos os profissionais que realizam ou participam de negociações e queiram aprimorar suas habilidades.

Entre os objetivos estão preparar e capacitar profissionais de todas as áreas da empresa para atuarem com mais eficiência nas negociações do dia a dia.

Dicção e Oratória: Inicia em 1º de junho, com carga horária de 12 horas, com aulas às quartas e quintas-feiras, das 19h30min às 22h30min.

Entre os objetivos estão aprimorar as técnicas de expressão verbal e não verbal através de situações variadas da fala espontânea diante do público.

Para essas e outras capacitações, informe-se e inscreva-se conversando com a área de Relações com o Mercado da UCS Bento, através do Whats (54) 99653.3184

Vestibular de Inverno 2022 - Prova presencial dia 12/06!



Dia 12 de junho tem Vestibular de Inverno na UCS!!! E as inscrições já estão abertas!!!

Previsto para ocorrer nas oito unidades universitárias, o processo seletivo confirma o retorno à presencialidade, processo implementado pela Instituição no primeiro semestre com a retomada das disciplinas.

O Vestibular de Inverno 2022 terá provas para todos os cursos, com processo seletivo para Bacharelados - incluindo o curso de Medicina -, Licenciaturas e Tecnologias. Para o ingresso no curso de Medicina, a prova será aplicada apenas no Campus-Sede, em Caxias do Sul.

Saiba mais conversando com a nossa área comercial através dos números de WhatsApp: (54) 9 9626-2771 ou (54) 9 9919-3141, ou em ucs.br/vestibular.

Faça uma Pós na UCS e ganhe um Google Nest Mini



Interessado em dar um passo além na sua carreira? Então a UCS é o lugar certo pra você!

Com especializações em diversas áreas, aqui você encontra o curso ideal para você se destacar no mercado e ainda tem a oportunidade de ganhar uma Smart Speaker Google!

É isso mesmo, o Nest Mini segunda geração é o presente que você recebe ao se matricular e frequentar as aulas de uma Pós Lato Sensu.

Confira todas as nossas opções de Especialização e inscreva-se: www.ucs.br/site/especializacao, ou converse com a área comercial através do whats (54) 99653.3184

Vem para a UCS Bento! Aqui tem ARQUITETURA e URBANISMO!

Estudar a arquitetura das edificações e dos ambientes em geral, criar projetos de elementos mobiliários, planejar a organização espacial da paisagem, de setores urbanos, bairros e regiões é o trabalho do Arquiteto e Urbanista.

Se esse é seu objetivo de trabalho, vem pra UCS Bento! O campo de atuação dos graduados é amplo, podendo atender empresas públicas e privadas, consultorias e obras em geral. Também pode atuar na concepção de objetos, especialmente mobiliários, programação visual, entre outras áreas.



Para mais informações sobre o curso converse com a gente através do Whats (54) 99919-3141, ou acesse o acesse o QR-CODE.

Cruzadas | Respostas na página 8

PALAVRAS CRUZADAS DIRETAS

www.coquetel.com.br

© Revistas COQUETEL

Coritiba (fut.)	Roubo	Ruído do voar do inseto	Meio ideal para a reprodução do mosquito da dengue	Divisões do tempo astrológico
Tipo de costura	Luta armada entre países		Povo do deserto	
Falar em voz baixa				
Encontrar, em inglês		Lipoaspiração (red.)	Pessoa chata (gir.)	
Em (?) de: em favor de			De novo; outra vez	
Instalação ilegal feita em telefones	Da mesma maneira			A de Pelé ficou famosa (fut.)
	Birra (fam.)			
Silaba de "tenente"	Para o; em direção a		Parceiro da dama de honra	Código da pilha palito
	Prefixo de "entalar"			
O objetivo de quem joga na loteria		Assemblear-se		Letra não usada antes do "p"
		Mineral das praias		
"(?) I Love Her", música dos Beatles	O picadeiro do circo (pl.)			
	Ofertei	Menor Estado do Sudeste (sigla)		Radiano (símbolo)
Gravidade; importância				
Tocar com os lábios				Primeira e última letras do alfabeto

BANCO 28

Receita | SERRANOSSA Gourmet

Lentilha ao vinho



Divulgação/Nestlé

INGREDIENTES
 - meio quilo de lentilha lavada, escorrida, demolhada
 - meia garrafa de vinho tinto seco 360 ml
 3 tabletes de caldo de carne
 - 1 folha de louro
 - 1 dente de alho inteiro
 - 2 colheres (sopa) de manteiga
 - 1 maço de salsa picada

MODO DE PREPARO
 Coloque a lentilha na panela de pressão com 1 e meio litros de água e o vinho tinto, cozinhe-a em fogo baixo por 10 minutos, após pegar pressão. Espere esfriar e abra a panela. Tempere com caldo de carne, o louro e o alho. Cozinhe em fogo baixo, até que todo o líquido tenha evaporado. Ao servir, retire o alho e a folha de louro, junte a manteiga, a salsa picada e misture bem.

Charge



Sete Erros | Respostas na página 8

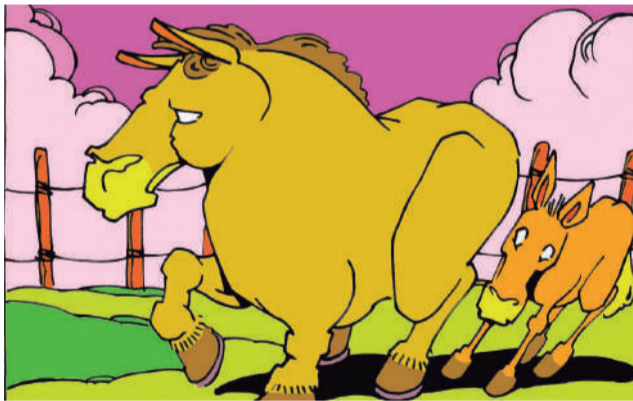

Horóscopo

Por João Bidu (www.joaobidu.com.br)

Áries – 21/03 a 20/04
 Surgem oportunidades de crescimento. No relacionamento, coloque seus planos em sintonia.

Touro – 21/04 a 20/05
 Sorte nas finanças! Na paquera, muitos momentos de descontração. A dois, sedução em alta.

Gêmeos – 21/05 a 20/06
 Novidades mexem com sua rotina no trabalho. Nos assuntos do amor, seu brilho será notado.

Câncer – 21/06 a 21/07
 Hora de analisar a vida profissional. Na relação, que tal confiar ao par seus medos e angústias?

Leão – 22/07 a 22/08
 Seus planos profissionais ganham força. Alguém novo agita a paquera. Clima esquenta a dois.

Virgem – 23/08 a 22/09
 Lembre-se de se divertir mais. Na paquera, tudo flui. Na relação, faça planos para o futuro.

Libra – 23/09 a 22/10
 Ar otimista traz oportunidades profissionais. Paquera avança um passo. A dois, romance no ar.

Escorpião – 23/10 a 21/11
 Família pede atenção. Na paquera, clima de mistério. No relacionamento, clima de aconchego.

Sagitário – 22/11 a 21/12
 Depois do esforço, a grana chega. Na paquera, status pode mudar. Boa vibe para curtir a dois.

Capricórnio – 22/12 a 20/01
 Boas chances de aumentar a renda. Na paquera, observe os sinais. A dois, romance e sedução.

Aquário – 21/01 a 19/02
 Hora de encerrar ciclos. Alguém do passado surge. Na relação, ignore interferências externas.

Peixes – 20/02 a 20/03
 Não faltará determinação no trabalho. No amor, não tenha receio de declarar a sua vontade.

Colégio Marista Aparecida realiza Simulado de Evacuação nesta sexta-feira

O Colégio Marista Aparecida realiza nesta sexta, no turno da manhã e da tarde, um Simulado de Evacuação. O exercício integra o Programa Vida Segura e tem como objetivo reforçar a cultura do cuidado nos Colégios e Unidades Sociais da Rede Marista. A data foi definida com antecedência e é do conhecimento de autoridades, gestores, educadores, estudantes e famílias e comunidade do entorno.

Os simulados são estruturados, de maneira realista, a partir do cenário hipotético de uma situação de risco na edificação. Trata-se de um treinamento prático e com caráter instrutivo, para que, em caso de sinistro/emergência, a evacuação do local seja feita em segurança e de acordo com as orientações técnicas.

Expediente

Circulação: semanal, às sextas-feiras
Endereço: rua 13 de Maio, 877/602 (L'América Shopping), bairro São Bento, Bento Gonçalves
Contato: (54) 3454 1015
Tiragem: 10.000 exemplares
Direção: Diogo Zanetti
Repórteres: Eduarda Bucco e Raquel Konrad

Criação: Júlia Milani **Revisão:** Jose Maia Alves
E-mails de contato:
 redacao@serranossa.com.br
 comercial@serranossa.com.br
 financeiro@serranossa.com.br
Acompanhe on-line:
 www.serranossa.com.br
 Facebook: SERRANOSSA
 Instagram: jornalserranossa Twitter: @serranossa

ADVOGADAS:
SILVANE PIEGEL MILANI
 OAB/RS 69.548 | 54 99927 8118
LETÍCIA ACCADROLI GAVIRACHI
 OAB/RS 119.503 | 54 99601 0198

Áreas de atuação: Trabalhista | Previdenciário | Penal
 Civil: Família – Inventários – Indenizatória

Av. Saldanha Marinho | 435 | Ed. Solar | Sala 706
 Centro | Bento Gonçalves | RS

A MELHOR FORMA DE SE PROTEGER É ELIMINAR O CRIADOURO DO MOSQUITO AEDES AEGYPTI

BENTO CONTRA DENGUE, ZIKA E CHIKUNGUNYA

NÃO DEIXE ÁGUA PARADA.

www.bentogoncalves.atende.net Aplicativo: atende.net Bento.ouv: 0800.979.6866

f t i prefeitura bento

Novidade

Sicredi Serrana entrega auditório para comunidade de Bento Gonçalves

Localizado no prédio da agência Agro Bento, espaço poderá ser utilizado por entidades parceiras e associados na realização de eventos que mobilizem o município

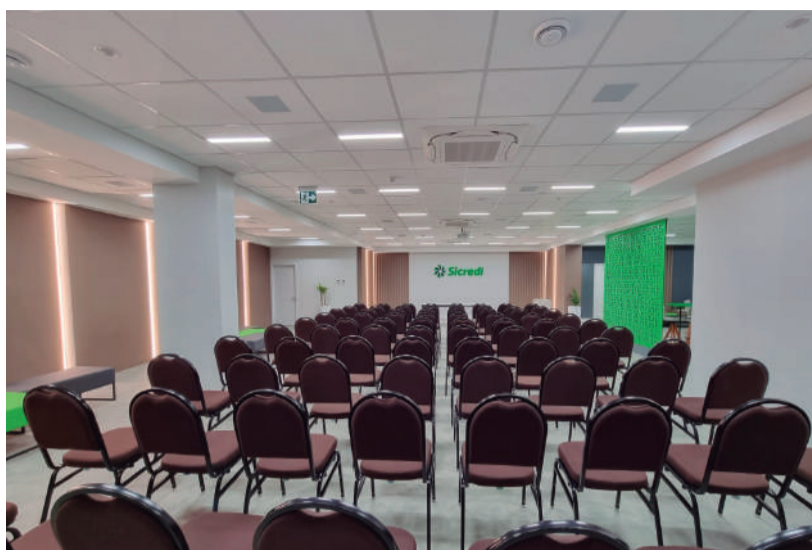

A Sicredi Serrana continua surpreendendo e acreditando no potencial das regiões onde atua. Para ser ainda mais relevante para Bento Gonçalves, a cooperativa entrega para a cidade uma novidade: um auditório para receber eventos de entidades parceiras, poder público e iniciativas que mobilizem associados e comunidade.

Localizado no mesmo prédio da agência Agro Bento, no segundo andar, o auditório da Sicredi Serrana tem capacidade para 100

lugares, com área total de 238 m². O ambiente é climatizado, com infraestrutura completa e acesso realizado pela lateral da agência, o que confere autonomia e privacidade.

Mais do que um espaço para realização de eventos, o auditório representa a materialização do modelo de negócio da Sicredi Serrana, baseado na gestão por propósito e no círculo virtuoso que considera conhecer os associados, ter interesse verdadeiro em bons negócios, gerar resultados

admiráveis e fortalecer o compromisso com a comunidade.

A iniciativa era um pedido antigo das entidades do município, que demandavam por opções de espaço para realização de eventos. “Bento Gonçalves é hoje uma potência na economia, indústria e referência como polo turístico na Serra Gaúcha. Queremos estar cada vez mais próximos dos associados, oferecendo experiências que vão além das suas necessidades financeiras. Esse movimento refle-

te os nossos investimentos no município, para sermos cada vez mais a instituição financeira cooperativa da comunidade”, afirma Marcos André Balbinot, presidente da Sicredi Serrana.

O auditório da Sicredi Serrana está localizado na rua Olavo Bilac, esquina com a rua República, no bairro Cidade Alta. Interessados em utilizar o local podem entrar em contato com uma de nossas agências localizadas no Centro, Cidade Alta, São Roque ou Agro Bento.



Sobre a Sicredi Serrana

A Sicredi Serrana é uma instituição financeira cooperativa comprometida com o crescimento dos seus associados e com o desenvolvimento das regiões onde atua. Com 36 anos de atuação, a cooperativa está presente em 28 municípios em sua área de atuação e está presente nas regiões da Serra Gaúcha, Vale do Caí, no Rio Grande do Sul, e região metropolitana do Espírito Santo. Para 2022, segue em seu projeto de expansão com a construção de mais uma agência em Bento Gonçalves, no bairro Licorsul; e de duas agências na Grande Vitória, nos municípios de Vila Velha e Serra.

GRIPE É DOENÇA SÉRIA! PROTEJA-SE

IMUNIZAÇÃO NA



VACCINARE

Clínica de Vacinação

54 3454 7172
54 99151 1186
54 99149 0017



geral@vaccinare.com
vaccinare



20/05	21/05	22/05
 3° 16°	 1° 18°	 3° 18°
Dia de sol com geada ao amanhecer. As nuvens aumentam no decorrer da tarde	Dia de sol com geada ao amanhecer. As nuvens aumentam no decorrer da tarde	Dia de sol com geada ao amanhecer. As nuvens aumentam no decorrer da tarde

Censo Turístico

Empresas turísticas de Bento movimentam mais de R\$ 1,3 bilhão em 2021

Prefeitura apresentou o Censo Turístico 2021 na quinta-feira, 19/05, projeto inédito que visa traçar um panorama anual do setor. Neste primeiro Censo, 204 empresas foram mapeadas



Raquel Konrad

O Censo ainda conta com um detalhamento dos dados por rota turística, sendo o Vale dos Vinhedos um dos locais com maior quantidade de empresas - 54, representando 27%. Na geração de empregos, a rota também está na frente - foram 746 vagas geradas no período, um percentual de 32. Já a Via Gastronômica é a rota que mais oferece leitos para hospedagem - 1.054.

empresas cadastradas no Alvará Turístico, que não tem custo para os empresários", disse o secretário Rodrigo Ferri Parisotto.

Durante o período avaliado, de junho a dezembro de 2021, 2.363 empregos foram gerados nas empresas mapeadas - 43% proveniente do setor de gastronomia. No total, os empreendimentos têm a capacidade de atender 19.559 pessoas, sendo que 111 das empresas, além de suas atividades normais, também abrem seus espaços para a organização de eventos. "Os empreendedores começaram a entender que podem receber não apenas o turista e o morador, como também eventos de pequeno, médio e grande porte. Hoje temos até cervejarias recebendo eventos", comentou.

Eduarda Bucco

A prefeitura de Bento Gonçalves, por meio da secretaria municipal de Turismo, apresentou o Censo Turístico 2021 na manhã de quinta-feira, 19/05. O projeto inédito visa a traçar um panorama anual do setor no município, a fim de auxiliar nas ações futuras do Poder Público e do empresariado.

Neste primeiro Censo foram mapeadas 204 empresas, todas vinculadas ao Alvará Turístico e cadastradas no Empreendedor Virtual. Juntas, elas movimentaram mais de R\$ 1,3 bilhão em 2021. Foram 1,4 milhão de turistas que passaram pelo município no ano passado. "Em junho iniciaremos um trabalho de 'formiga' para termos um número ainda maior de

Entre as principais considerações ressaltadas pelo Poder Público em relação ao Censo esteve a vida noturna turística de Bento, que tem sua maior concentração na área urbana, na Via Gastronômica; o fato de a maioria (54%) dos estabelecimentos já estarem recebendo eventos; da maioria (51%) dos empregos gerados serem nas rotas do interior; da falta de meio de hospedagens na Rota Cantinas Históricas; e da falta de opções noturnas de restaurantes nas rotas turísticas.

"Tendo dados assim, vamos ter ferramentas para instruir os empresários sobre qual é o melhor lugar para ele abrir seu estabelecimento. Poderemos sugerir possibilidades para eles terem mais êxito em seu negócio", afirma Parisotto.

Sábado e domingo

11ª edição do Polentaço anima Monte Belo do Sul neste fim de semana

Entre os dias 21 e 22 de maio, Monte Belo do Sul promove a 11ª edição do Polentaço, um evento gastronômico com cara de festa em que os sabores das cozinhas das "mamas" mesclam-se a atrativos culturais para alimentar corpo e alma. Em pleno coração da cidade, a Praça Padre José Ferlin, os grandes atrativos do Polentaço gravitam em torno, claro, da tradicional mistura de farinha de milho, água e sal.

Dois deles são marcantes e dignos de figurarem em rankings de raras estatísticas mundiais. Um é o tombo da polenta, ou seja, o momento em que ela deixa o tacho gigante, após estar pronta, para ser colocada sobre um enorme recipiente. Tudo ali é superlativo, já que são 800 quilos de polenta virados na hora. Logo depois, em porções, o prato é oferecido gratuitamente com molho para os visitantes - na última edição, em 2019, foram distribuídas mais de 4 mil delas.

Os visitantes terão duas oportunidades para acompanhar esse momento icônico do evento: no sábado, dia 21 de maio, às 14h45, e no domingo, dia 22, às 14h30.



Exata Comunicação

Visitantes poderão acompanhar o tombo da polenta no sábado, às 14h45, e no domingo, às 14h30.

Outra curiosa atração é a Exposição de Esculturas de Polenta. Em 2019, 30 peças foram inscritas para essa que é considerada a única mostra do gênero no mundo. O evento é levado a sério, tanto que além de exposição ocorre uma avaliação das esculturas, sendo as três melhores e o destaque da competição premiados com troféus e presentes ofertados por patrocinadores.

O 11º Polentaço, que neste ano tem como atração simultânea a 9ª Festa do Agricultor, também é uma

iniciativa para promover e valorizar a produção local. Espalhadas ao redor da principal praça da cidade, onde ainda é montado o palco para as atrações artísticas, barraquinhas comercializam vinhos, espumantes, produtos coloniais e artesanato, oferecendo um panorama das riquezas do município. Nesta edição, uma das novidades propostas pela organização do evento é a presença obrigatória de diferentes preparos a base de polenta em cada uma das barraquinhas do ramo gastronômico.



Vitis
AURORA

MOSTRA DE TECNOLOGIA VITÍCOLA

25, 26 e 27 de Maio de 2022
das 9h às 17h - CTV Aurora Pinto Bandeira



Palestras Técnicas



Demonstrações



Expositores

INFORMAÇÕES: 54 3455 2032 | Setor Agrícola

REALIZAÇÃO:



PATROCÍNIO:



APOIO:

